ÚPN O MAKOV

N Á V R H

M I E R K A 1 : 1 0 0 0

STAV	NÁVRH	VÝHĽAD	
			ŠTÁTNA HRANICA
			HRANICA KATASTRA
			HRANICA INTRAVILÁNU
			HRANICA OCHRANNÝCH PÁSIEM VŠETKÝCH DRUHOV
			ZASTAVANÉ PLOCHY
			ORNÁ PÔDA
			ZÁHRADY
			TRVALÉ TRÁVNATÉ PORASTY
			LESY
			KOMUNIKÁCIE
			AUTOBUSOVÉ ZASTÁVKY
			ŽELEZNIČNÁ TRAŤ
			COLNÝ HRANIČNÝ PRECHOD
			ČERPACIA STANICA POHONNÝCH HMÔT
			LYŽIARSKE DOPRAVNÉ ZARIADENIA - VLEKY, LANOVKY
			LYŽIARSKE SVAHY
			PARKOVISKÁ
			CYKLISTICKÉ TRASY
			TURISTICKÉ TRASY A LYŽIARSKE BEŽECKÉ TRATE
			PRÍRODNÉ REZERVÁCIE
			OCHRANNÉ LESY
			LESY OSOBITNÉHO URČENIA PODĽA PÍSMENA "e, f"
			BIOCENTRUM REGIONÁLNEHO VÝZNAMU
			BIOCENTRUM NADREGIONÁLNEHO VÝZNAMU
			BIOKORIDOR NADREGIONÁLNEHO VÝZNAMU
			BIOKORIDOR REGIONÁLNEHO VÝZNAMU
			BIOKORIDOR MIESTNEHO VÝZNAMU
			HRANICE OCHRANNÝCH PÁSEM VODNÝCH ZDROJOV 1°
			VODOJEMY A ČERPACIE STANICE
			GENOFONDOVÉ LOKALITY
			HODNOTNÉ PAMIATKOVÉ OBJEKTY A STROMY
	4.41		REGULATÍVY PRE FUNKČNÉ PRIESTORY Z HĽADISKA OCHRANY PRÍRODY A KRAJINY
			DOPLNIŤ SIEŤ OCHRANNÝCH LESOV V LOKALITÁCH ZOSUVOV
1			VÝZNAMNÉ EKOLOGICKÉ SEGMENTY
	D 2.4, 2.2		ÚPRAVY SÚČASNEJ KRAJINNEJ ŠTRUKTÚRY
			ROZPTÝLENÁ FORMA LESNEJ VEGETÁCIE
			HRANICA ZÓNY TICHA

1 6 f

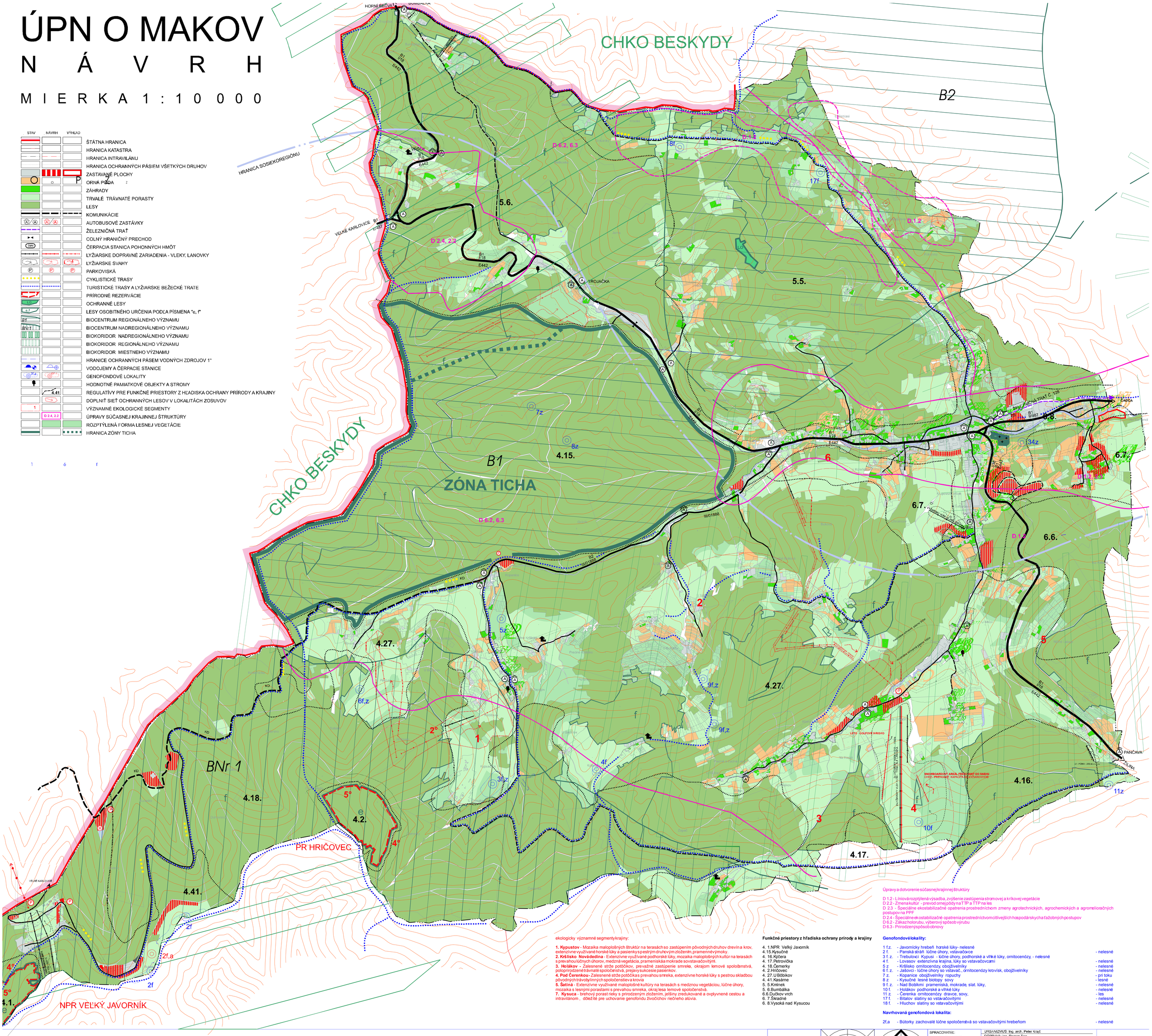

ekologicky významné segmenty krajiny:

1. Kypustov - Mozaika maloplošných štruktúr na terasách so zastúpením pôvodných druhov drevín a krov, extenzívne využívané horské lúky a pasienky s pestrým druhovým zložením, pramenné výmoky.
2. Kršlisko Nováčedina - Extenzívne využívané podhorské lúky, mozaika maloplošných kultúr na terasách s prevahou lúčnych úhorov, medzná vegetácia, prameniská a mokrade so vstavačovitými.
3. Holákov - Zalesnené strže potôčikov, prevažné zastúpenie smreka, okrajom lemové spoločenstvá, poloprirodzené trávnaté spoločenstvá, prejavy sukcesie pasienkov.
4. Pod Čerenkou - Zalesnené strže potôčikas prevahou smreka, extenzívne horské lúky s pestrou skladbou pôvodných trávobylinných spoločenstiev a krovia
5. Šatiná - Extenzívne využívané maloplošné kultúry na terasách s medznou vegetáciou, lúčne úhory, mozaika s lesnými porastami s prevahou smreka, okraj lesa lemové spoločenstvá.
7. Kysuca - brehový porast rieky s prirodzeným zložením, jelšiny zredukované a ovplyvnené cestou a intravilánom , dôležité pre uchovanie genofondu živočíchov riečneho aktívia.

Funkčné priestory z hľadiska ochrany prírody a krajiny

4. 1.NPR Veľký Javorník
4.15.Kysučné
4. 16.Kýčera
4. 17.Petrovička
4. 18.Čemerky
4. 2.Hričovec
4. 27.U Bôbikov
4. 41.Kasárne
5. 5.Kmínek
5. 6.Bumbálka
6.6.Dučkov vrch
6. 7.Škradné
6. 8.Vysoká nad Kysucou

Úpravy a dotvorenie súčasnej krajinnej štruktúry

D 1.2 - Líniová rozptýlená výsadba, zvýšenie zastúpenia stromovej a kríkovej vegetácie
D 2.2 - Zmena kultúr – prevod ornej pôdy na TTP a TTP na les
D 2.3 - Špeciálne ekostabilizačné opatrenia prostredníctvom zmeny agrotechnických, agrochemických a agromelioračných postupov na PPF
D 2.4 - Špeciálne ekostabilizačné opatrenia prostredníctvom citlivejších hospodárskych a ťažobných postupov
D 6.2 - Zákaz holorubu, výberový spôsob výrubu
D 6.3 - Prirodzený spôsob obnovy

Genofondové lokality:

1 f.z.	- Javornícky hrebeň horské lúky- nelesné	
2 f.	- Panská stráň lúčne úhory, vstavačovce	- nelesné
3 f. z.	- Trebulovci Kypusi - lúčne úhory, podhorské a vlhké lúky, ornitocenózy, - nelesné	
4 f.	- Lovasov extenzívna krajina, lúky so vstavačovcami	- nelesné
5 z.	- Kršlisko ornitocenózy, obojživelníky	- nelesné
6 f. z.	- Jašovci - lúčne úhory so vstavač., ornitocenózy krovísk, obojživelníky	- nelesné
7 z.	- Kopanice obojživelníky ropuchy	- pri toku
8 z	- Kysučné lesné biotopy sovy	- lesné
9 f. z.	- Nad Bobíkmi prameniská, mokrade, slat. lúky,	- nelesné
10 f.	- Holákov podhorské a vlhké lúky	- nelesné
11 z.	- Čerenka ornitocenózy dravce, sovy,	- les
17 f.	- Bitalov slatiny so vstavačovitými	- nelesné
18 f.	- Hluchov slatiny so vstavačovitými	- nelesné

Navrhovaná genofondová lokalita:

2f,a	- Bútorky zachovalé lúčne spoločenstvá so vstavačovitými hrebeňom	- nelesné

OCHRANA PRÍRODY A TVORBA KRAJINY - PRVKY ÚSES

SPRACOVATEĽ:
Ing. arch. Peter Krajč
autorizovaný architekt
Nám. gen. M. R. Štefánika 5
010 01 Žilina

PEČIATKA SPRACOVATEĽA

URBANIZMUS:	Ing. arch. Peter Krajč
DOPRAVA:	Ing. Roman Tiso
TECHNICKÁ INFRAŠTRUKTÚRA:	Karol Koštár, Július Leštach
POĽNOHOSPODÁRSKY PÔDNY FOND:	Daniela Tomanová
DEMOGRAFIA:	Silvia Kyselicová
KRAJINNÁ EKOLÓGIA, ÚSES:	Pavel Auxt
VODNÉ TOKY:	Ing. Mátovský
REKREÁCIA A CR:	Ing. arch. Krajč
ROK SPRACOVANIA:	02/2008
OBSTARÁVATEĽ:	Obec Makov v zastúpení Ing. Martin Masnica
ODBORNÉ SPÔSOB. OSOBA NA OBSTAR.:	Ing. arch. Miroslav Konrád